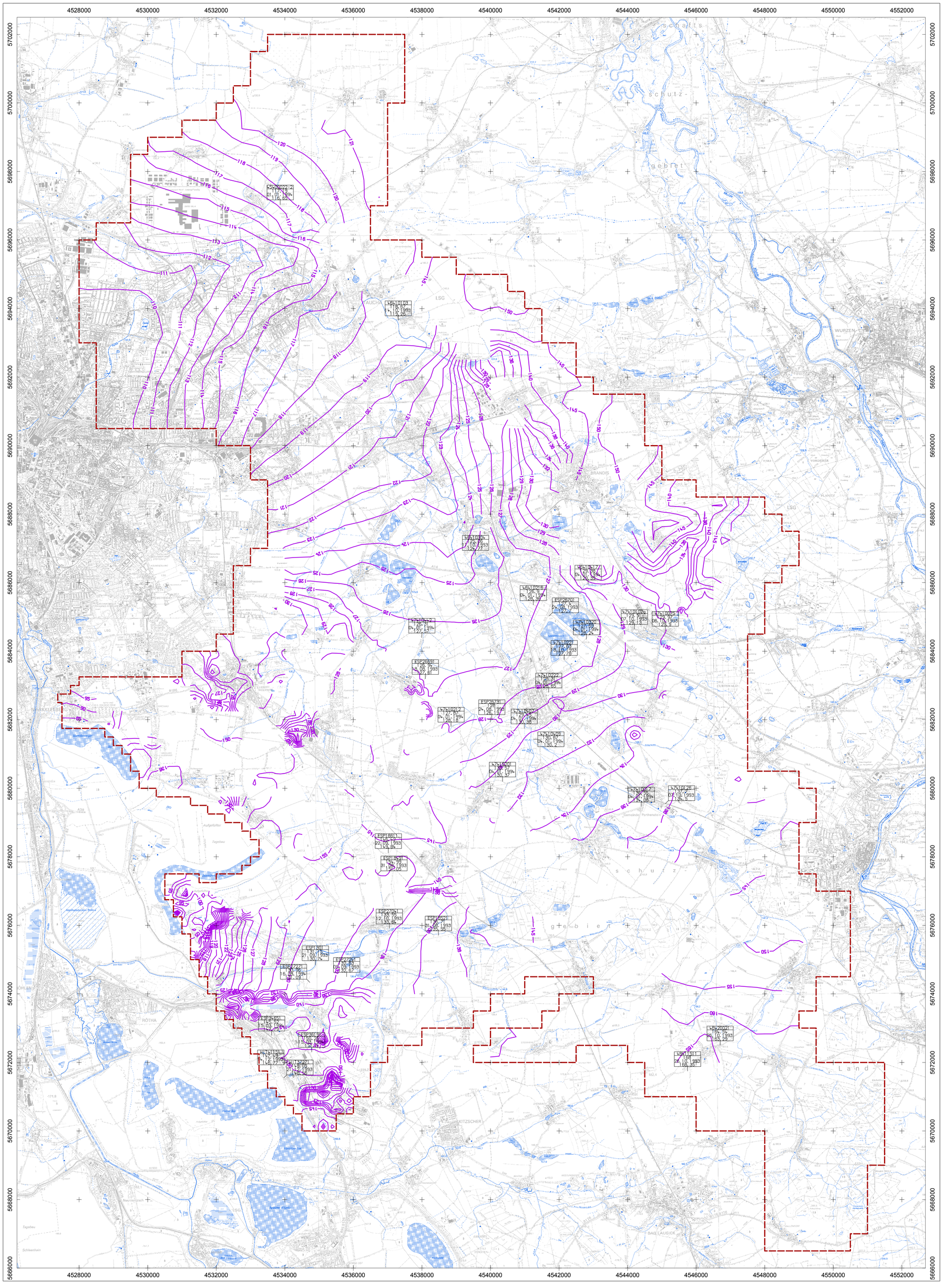

Legende

unterirdisches Einzugsgebiet der Parthe

Grundwassermessstelle:

L7L201D2	Name
144,01	h berechnet
26.10.1983	Messzeitpunkt
142,61	h gemessen

126 — Grundwassergleichen mit Höhenangaben, mNN

Maßstab 1 : 50 000

1 0,5 0 1 2 3 4 Kilometer

Herausgeber: Sächsisches Landesamt für Umwelt und Geologie
Grundlage: Topografische Karte 1 : 25.000 mit Erlaubnis des Landesvermessungsamtes Sachsen; Erlaubnis-Nr.: 2/03-B/DJ_04. Änderungen und thematische Ergänzungen durch den Herausgeber.
Jede weitere Vervielfältigung bedarf der Erlaubnis des Landesvermessungsamtes Sachsen und des Herausgebers.

Sächsisches Landesamt für Umwelt und Geologie

KliWEP Teil 1: **Parametrisierung, Anpassung und Kalibrierung von WaSiM-ETH für das Einzugsgebiet der Parthe und Berechnung von Landnutzungsszenarien auf der Grundlage der Klimaprognose für Sachsen**

WaSiM-ETH - Modellierungsergebnisse
Grundwassergleichen am 1.1.1994
Grundwasserleiter 1.5, 1.6 und 1.7

Anlage 17	**Projekt-Nr.**	2004 0085	
	Maßstab	1 : 50 000	
Beak Consultants GmbH 09599 Freiberg/Sa. Am St. Niclas Schacht 13	**Bearbeiter**	Dr. Sames, Dr. Hertwig	29.11.2004
	Kartografie	Dickmayer	29.11.2004