Karte 8

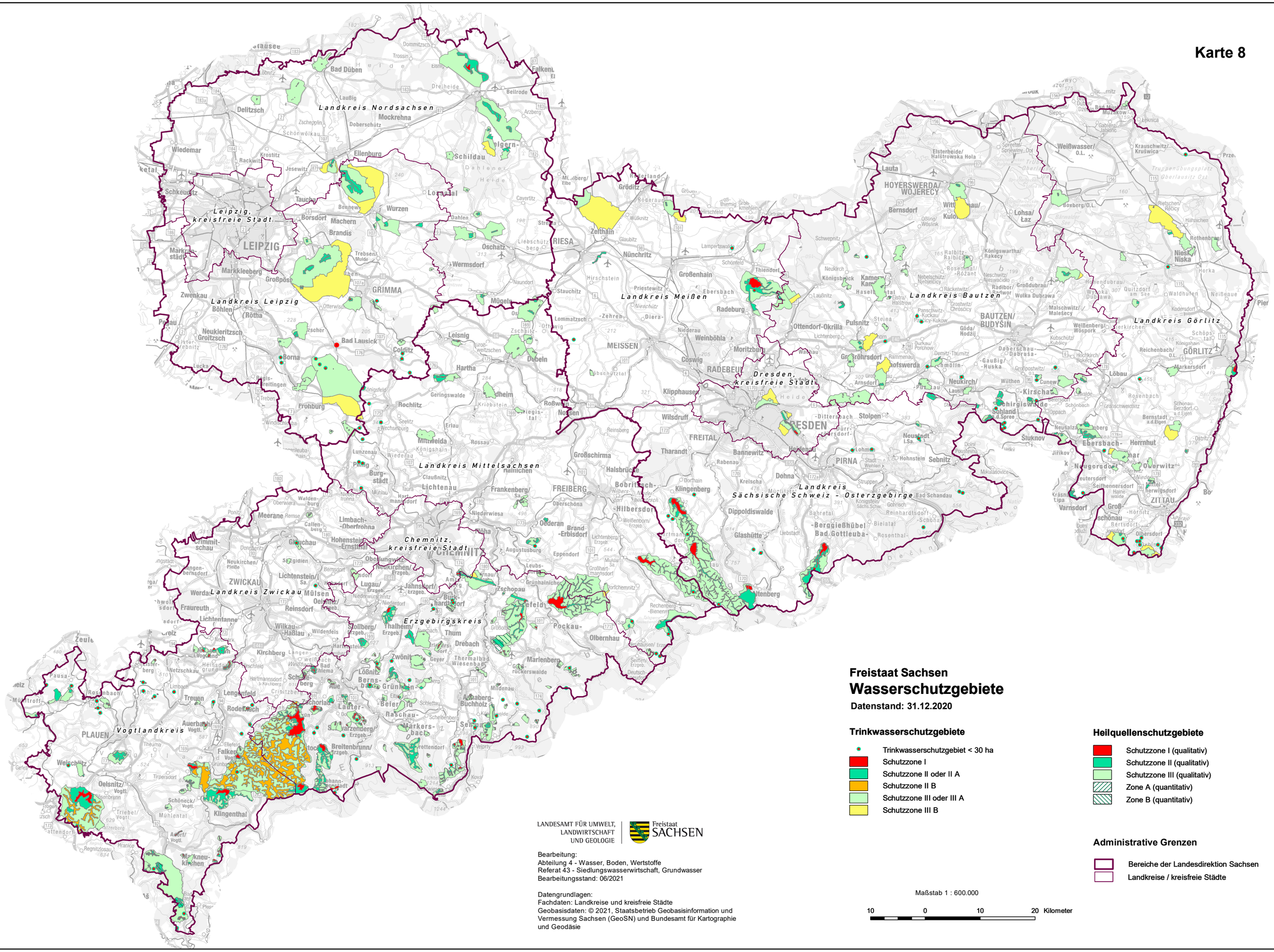
Landkreis Nordsachsen
Leipzig, kreisfreie Stadt
Landkreis Leipzig
Landkreis Meißen
Landkreis Bautzen
Landkreis Görlitz
Dresden, kreisfreie Stadt
Landkreis Mittelsachsen
Landkreis Sächsische Schweiz - Osterzgebirge
Chemnitz, kreisfreie Stadt
Landkreis Zwickau
Erzgebirgskreis
Vogtlandkreis
LEIPZIG
DRESDEN
CHEMNITZ
ZWICKAU
PLAUEN
BAUTZEN/ BUDYŠIN
GÖRLITZ
HOYERSWERDA/ WOJERECY
ZITTAU
RIESA
MEISSEN
RADEBEUL
FREITAL
FREIBERG
PIRNA
GRIMMA
Freistaat Sachsen
Wasserschutzgebiete
Datenstand: 31.12.2020
Trinkwasserschutzgebiete
Trinkwasserschutzgebiet < 30 ha
Schutzzone I
Schutzzone II oder II A
Schutzzone II B
Schutzzone III oder III A
Schutzzone III B
Heilquellenschutzgebiete
Schutzzone I (qualitativ)
Schutzzone II (qualitativ)
Schutzzone III (qualitativ)
Zone A (quantitativ)
Zone B (quantitativ)
Administrative Grenzen
Bereiche der Landesdirektion Sachsen
Landkreise / kreisfreie Städte
Maßstab 1 : 600.000
10 0 10 20 Kilometer
LANDESAMT FÜR UMWELT, LANDWIRTSCHAFT UND GEOLOGIE
Freistaat SACHSEN
Bearbeitung:
Abteilung 4 - Wasser, Boden, Wertstoffe
Referat 43 - Siedlungswasserwirtschaft, Grundwasser
Bearbeitungsstand: 06/2021
Datengrundlagen:
Fachdaten: Landkreise und kreisfreie Städte
Geobasisdaten: © 2021, Staatsbetrieb Geobasisinformation und Vermessung Sachsen (GeoSN) und Bundesamt für Kartographie und Geodäsie